



Comune di Rosignano M.mo
REGOLAMENTO URBANISTICO

Assessorato alla Programmazione del Territorio, Curatore: Massimo Altomonte
 Direzione di urbanistica, progettazione e sviluppo del territorio: Anna Maria
 Responsabile del procedimento e dell'U.O. pianificazione territoriale e servizi: Daniela
 Direzione Urbanistica: Daniela
 Ufficio Urbanistico: Daniela
 Luglio 2015

Edizione grafica: Servizio Urbanistico e Edilizia
 Ing. Roberto

**QUADRO
CONOSCITIVO**

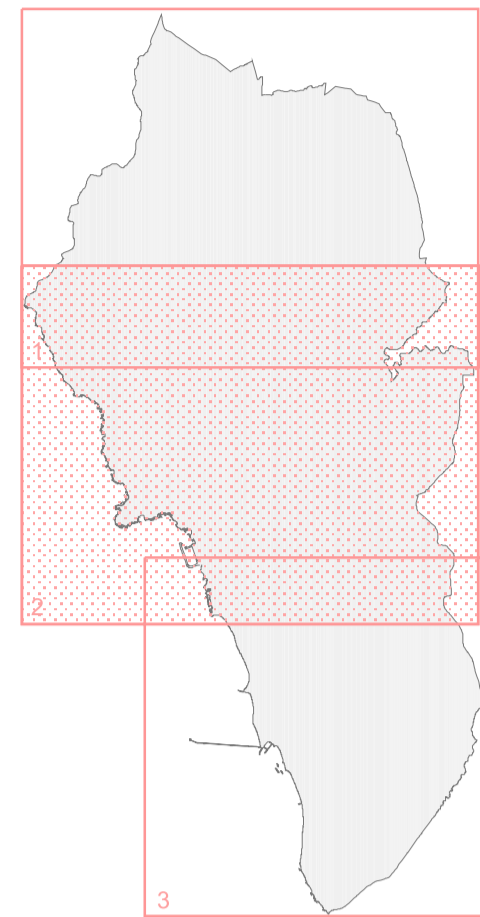

TA1.2
CENTRO

**CARTA GENERALE
DEI VINCOLI**
scala 1:10.000

Legenda

- Confine comunale
- Pozzi captazione acquedotto
- Ripetitori telefonia mobile
- Sorgenti
- Dividente Demaniale
- Fiumi (Del. n°72 del 24/07/2007 - approvazione P.I.T.)
- Idrografia generale
- Etilenodotto
- Gasdotto
- Linee elettriche
- Linea doganale (art.19 D.Lgs. 374/90)
- Strade pedonali
- Strade esistenti
- Strada extraurbana principale (ss1)
- Autostrada
- Ferrovia
- Delimitazione centri abitati (DPR n°495/92 - D.Lgs. 30/04/92 n°285 e successive modifiche ed integrazioni)
- Laghetti
- Stazione decompressione gas
- Impianti d'acquedotto
- Impianti di depurazione
- Discarica
- Aree percorse dal fuoco (L.353/00 e L.R. 39/00 e successive modifiche ed integrazioni)
- Bacino Estrattivo n°417.4 (mg) BEA.1 P.R.A.E. (Piano Regionale Attività Estrattive - Regione Toscana)
- Ambito di applicazione D.M. 09/05/2001 - Rischio di Incidente Rilevante
- Zone vulnerabili da nitrati (D.P.G.R. 13/07/2006 n°32/R)
- Aree e beni soggetti a vincoli di cui D.Lgs. 42/2004**
 - Alberi monumentali
 - Bene culturale e architettonico dichiarato con provvedimento amministrativo (art. 10-13, D.Lgs. n°42/2004)
 - Bene culturale e architettonico dichiarato con provvedimento amministrativo (art. 10-13, D.Lgs. n°42/2004)
 - Bene paesaggistico dichiarato con provvedimento amministrativo (art. 136-141, D.Lgs. n°42/2004)
 - Territorio costiero (art.142 lettera a, comma 1, D.Lgs. n°42/2004)
 - Fiume, torrente e corso d'acqua iscritto nell'elenco di cui R.D. 11/12/1933 n°1775 e relative sponde o nicchi degli argini (art.142, lettera c, comma 1, D.Lgs. n°42/2004)
 - Terriori coperti da foresta e da boschi (art. 142, lettera g, comma 1, D.Lgs. n°42/2004)
 - Zone di interesse archeologico (art.142, lettera m, comma 1, D.Lgs. n°42/2004)
- Aree a gestione speciale**
 - A.N.P.I.L. Valle del Chioma (Istituto con Delibera C.C. n° 54 del 27/04/1999)
 - S.I.R. B10 - Monte Pelato (IT 5160104, L.R. 56/2000 e successivi aggiornamenti e modifiche)
 - Parco Provinciale dei Monti Livornesi - Parco dei Poggetti (Istituto con Delibera CP di Livorno n°63 del 11/03/2005)
 - Riserva naturale biogenetica (D.M. del 13/07/77)
 - SIR 49 - Tomboli di Cecina (ZPS) (IT5160003, L.R. 56/2000 e successivi aggiornamenti e modifiche)
- Zone di rispetto**
 - Vincolo cimiteriale (art.338, R.D. 27/07/34 n°1265 - T.U. leggi sanitarie e succ. mod. e integ.)
 - Fascia di rispetto stradale (art.18 DPR 495/92 e succ. mod. e integrazioni)
 - Fascia di rispetto linea elettrica A.T. a 3 microT (m) D.P.C.M. 08/07/03 - Studio ARPAT 15.02.06
 - Fascia di rispetto linea elettrica A.T. a 0.4 microT (m) D.P.C.M. 08/07/03 - Studio ARPAT 15.02.06
 - Area di rispetto dei depuratori (D.M. LLPP del 04/02/77)
 - Area di rispetto delle acque minerali e termali
 - Area di rispetto dei pozzi dell'acquedotto (D.Lgs. n°258/00)
 - Area di rispetto dei gasdotti (D.M. del 14/11/84)
 - art.55 codice della navigazione marittima
 - Area di rispetto della discarica (D.M. LLPP del 04/02/77)
- Vincoli idraulici ed idrogeologici**
 - A.S.I.P. Aree Strategiche per Interventi di Prevenzione da Piano Assetto Idrogeologico - Bacino Toscana Costa (Del. C.R.T. n°13 del 25/01/2005)
 - A.S.I.P. esistente con cassa di espansione realizzata
 - Pericolosità idraulica molto elevata da Piano Assetto Idrogeologico - Bacino Toscana Costa (Del. C.R.T. n° 25/01/2005 n°13)
 - Pericolosità idraulica elevata Piano Assetto Idrogeologico Bacino Toscana Costa (Del. C.R.T. 25/01/2005 n°13)
 - Vincolo idrogeologico (R.D. n°326723 e Regolamento n°1126/26)
 - Pertinenza fluviale

