



Comune di Rosignano M.mo
REGOLAMENTO URBANISTICO

Assessore alla Programmazione del Territorio, Demanio Marittimo: **Alessandro Franchi**
 Dirigente del settore programmazione e sviluppo del territorio: **Margherita Di**
 Responsabile del procedimento e staff U.C. pianificazione territoriale e censuario tecnico: **Andrea Innocenti**
 Garante della comunicazione: **Donata Marretti**
 Daniela Ranucci
 luglio 2012

Editing e grafica: Servizio Operativo gestione urbanistica - sistema informativo territoriale (SIT)

QUADRO CONOSCITIVO

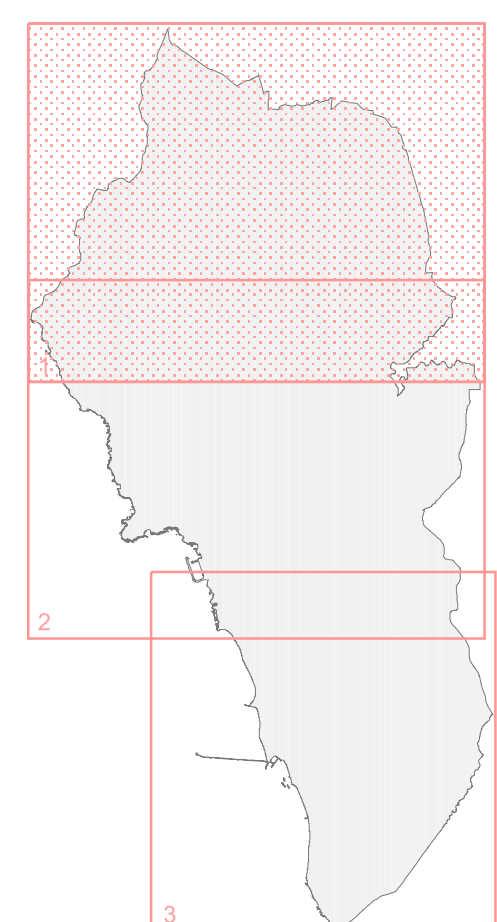

TA1.1 **CARTA GENERALE DEI VINCOLI**
NORD **scala 1:10.000**

- Legenda**
- ▭ Confine comunale
 - Pozzi captazione acquedotto
 - ▲ Ripetitori telefonia mobile
 - ▲ Sorgenti
 - ▲ Dividente Demaniale
 - ▬ Fiumi (Del. n°72 del 24/07/2007 - approvazione P.I.T.)
 - ▬ Idrografia generale
 - ▬ Etilenodotto
 - ▬ Gasdotto
 - ▬ Linee elettriche
 - ▬ Linee doganale (art.19 D.Lgs. 374/90)
 - ▬ Strade pedonali
 - ▬ Strade esistenti
 - ▬ Strada extraurbana principale (ss1)
 - ▬ Autostrada
 - ▬ Ferrovia
 - ▬ Delimitazione centri abitati (DPR n°495/92 - D.Lgs 30/04/92 n°285 e successive modifiche ed integrazioni)
 - ▬ Laghetti
 - ▬ Stazione decompressione gas
 - ▬ Impianti d'acquedotto
 - ▬ Impianti di depurazione
 - ▬ Discarica
 - ▬ Aree percorse dal fuoco (L.353/00 e L.R. 39/00 e successive modifiche ed integrazioni)
 - ▬ Bacino Estrattivo n°417,4 (mg) BEA, I P.R.A.E. (Piano Regionale Attività Estrattive - Regione Toscana)
 - ▬ Ambito di applicazione D.M. 09/05/2001 - Rischio di Incidente Rilevante
 - ▬ Zone vulnerabili da nitrati (D.P.G.R. 13/07/2006 n°32/R)
 - Aree e beni soggetti a vincoli di cui D.Lgs. 42/2004**
 - Alberi monumentali
 - ▬ Beni culturali e architettonici dichiarati con provvedimento amministrativo (art. 10-13, D.Lgs. n°42/2004)
 - ▬ Beni culturali e architettonici dichiarati con provvedimento amministrativo (art. 10-13, D.Lgs. n°42/2004)
 - ▬ Beni paesaggistici dichiarati con provvedimento amministrativo (art. 136-141, D.Lgs. n°42/2004)
 - ▬ Territorio costiero (art.142 lettera a, comma 1, D.Lgs. n°42/2004)
 - ▬ Fiume, torrente e corso d'acqua iscritto nell'elenco di cui R.D. 11/12/1933 n°1775 e relative sponde o piedi degli argini (art.142, lettera c, comma 1, D.Lgs. n°42/2004)
 - ▬ Territori coperti da foresta e da boschi (art.142, lettera g, comma 1, D.Lgs. n°42/2004)
 - ▬ Zone di interesse archeologico (art.142, lettera m, comma 1, D.Lgs. n°42/2004)
 - Aree a gestione speciale**
 - ▬ A.N.P.I.L. Valle del Chioma (Istituto con Delibera C.C. n° 54 del 27/04/1999)
 - ▬ S.I.R. B10 - Monte Pelato (IT 5160104, L.R. 56/2000 e successivi aggiornamenti e modifiche)
 - ▬ Parco Provinciale dei Monti Livornesi - Parco dei Poggetti (Istituto con Delibera CP di Livorno n°63 del 11/03/2005)
 - ▬ Riserva naturale biogenetica (D.M. del 13/07/77)
 - ▬ SIR 49 - Tomboli di Cecina (ZPS) (IT5160003, L.R. 56/2000 e successivi aggiornamenti e modifiche)
 - Zone di rispetto**
 - ▬ Vincolo cimiteriale (art.338, R.D. 27/07/34 n°1265 - T.U. leggi sanitarie e succ. mod. e integr.)
 - ▬ Fascia di rispetto stradale (art.18 DPR 495/92 e succ. mod. e integrazioni)
 - ▬ Fascia di rispetto linea elettrica A.T. a 3 microT (m) D.P.C.M. 08/07/03 - Studio ARPAT 15/02/06
 - ▬ Fascia di rispetto linea elettrica A.T. a 0,4 microT (m) D.P.C.M. 08/07/03 - Studio ARPAT 15/02/06
 - ▬ Area di rispetto dei depuratori (D.M. LLPP del 04/02/77)
 - ▬ Area di rispetto delle acque minerali e termali
 - ▬ Area di rispetto dei pozzi dell'acquedotto (D.Lgs. n°258/00)
 - ▬ Area di rispetto dei gasdotti (D.M. del 14/11/84)
 - ▬ art.55 codice della navigazione marittima
 - ▬ Area di rispetto della discarica (D.M. LLPP del 04/02/77)
 - Vincoli idraulici ed idrogeologici**
 - ▬ A.S.I.P. - Area Strategiche per Interventi di Prevenzione da Piano Assetto Idrogeologico - Bacino Toscana Costa (Del. C.R.T. n°13 del 25/01/2005)
 - ▬ A.S.I.P. esistente con cassa di espansione realizzata
 - ▬ Pericolosità idraulica molto elevata da Piano Assetto Idrogeologico - Bacino Toscana Costa (Del. C.R.T. 25/01/2005 n°13)
 - ▬ Pericolosità idraulica elevata Piano Assetto Idrogeologico - Bacino Toscana Costa (Del. C.R.T. 25/01/2005 n°13)
 - ▬ Vincolo idrogeologico (R.D. n°3267/23 e Regolamento n°1126/26)
 - ▬ Pertinenza fluviale

