

**Comune di Rosignano M.mo**  
**REGOLAMENTO URBANISTICO**

Sindaco: Alessandro Franchi  
Assessore alla Programmazione del Territorio, Demanio Marittimo: Margherita Pitti  
Direttore del settore programmazione e sviluppo del territorio: Andrea Innocenzi  
Responsabile del procedimento e dell'U.C. pianificazione territoriale e demanio marittimo: Daniela Marcolini  
Cantile della comunicazione: Daniela Marcolini  
Giugno 2015

Edizio e grafica: Servizio Operativo gestione urbanistica e sistema informativo territoriale (SOT)

**PROGETTO**

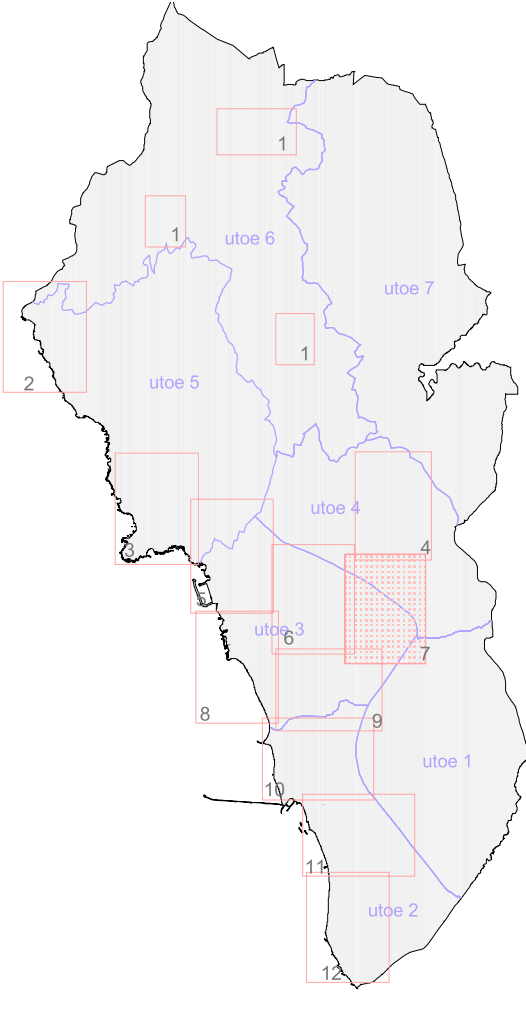

scala 1:2.000

**FG.7**

**FATTIBILITÀ GEOLOGICA**

*Loc. Le Morelline*

**LEGENDA**

- Inquadramento tavole in scala 1:2.000
- Strade di progetto / Corridoi infrastrutturali / Adeguamenti viabilità esistente
- Interventi**
- azione di trasformazione
- azione di completamento
- interventi di riqualificazione urbanistica
- Livelli di fattibilità**
- Classe 1 - Livello di rischio molto basso - fattibilità senza particolari limitazioni
- Classe 2 - Livello rischio basso - fattibilità con normali vincoli da precisare a livello di progetto
- Classe 3 - Livello di rischio medio/alto - fattibilità condizionata
- Classe 4 - Livello rischio elevato - fattibilità limitata
- Fattibilità da valutare. Area non pianificata ai sensi art.3 c.9 NTA del RU

