



Comune di Rosignano M.mo
REGOLAMENTO URBANISTICO

Assessore alla Programmazione del Territorio, Demanio Marittimo: **Sindaco: Alessandro Franchi**
 Dirigente del settore programmazione e sviluppo del territorio: **Margherita Pia**
 Responsabile del procedimento e dell'U.O. pianificazione territoriale e demanio marittimo: **Andrea Immaci**
 Direttore della comunicazione: **Silvia Marcolini**
 Ufficio di redazione: **Daniela Falconi**
 luglio 2015

Editing e grafica: **Servizio Operativo gestione urbanistica e sistema informatico territorio (SOT)**

PROGETTO

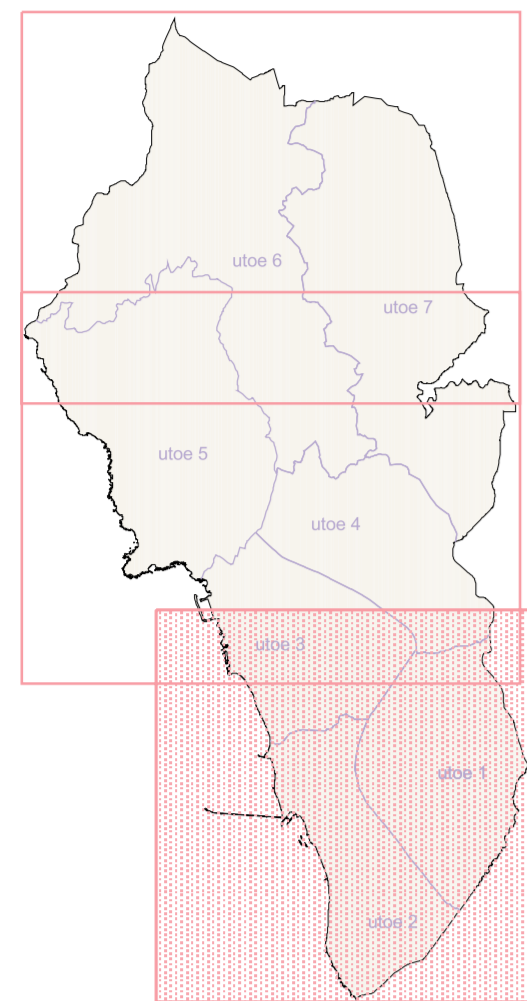

PP.3 **AREE E BENI SOGGETTI**
A REGOLE PAESAGGISTICHE
SUD **scala 1:10.000**

Sono considerate aree di rilevante valore ambientale e paesaggistico ai sensi dell'art.11 della Disciplina e dello Statuto dei Luoghi:

a. quelle aree e quei beni già riconosciuti da leggi e da essi assoggettati a specifici vincoli, ivi compresi quelli storico-architettonici, che sono:

a1. le aree e i beni soggetti a vincoli di cui D. Lgs. 42/2004

- Bene paesaggistico dichiarato con provvedimento amministrativo (artt. 138-141, D.lgs 22 gennaio 2004, n.42)
- Bene culturale e architettonico dichiarato con provvedimento amministrativo (artt. 10-13, D.lgs 22 gennaio 2004, n.42)
- Bene culturale e architettonico dichiarato con provvedimento amministrativo (artt. 10-13, D.lgs 22 gennaio 2004, n.42)
- Terreni coperti da foresta e da boschi (art.142, lettera g, comma 1, D.lgs 22 gennaio 2004, n.42)
- Zone di interesse archeologico (art.142, lettera m, comma 1, D.lgs 22 gennaio 2004, n.42)

a2. le categorie dei beni di particolare interesse ambientale di cui D. Lgs. 42/2004

- Territorio costiero (art.142, lettera a, comma 1, D.lgs 22 gennaio 2004, n.42)
- Fiume, torrente e corso d'acqua iscritto nell'elenco di cui al R.D. 11 dicembre 1933 n. 1775 e relative sponde o piedi degli argini (art.142, lettera c, comma 1, D.lgs 22 gennaio 2004, n.42)

b. quelle aree e quei beni individuati come emergenze dal PTC e dal Piano strutturale, che sono:

b1. Invarianti e risorse agroambientali del PTC

- | | |
|-------------------------------|--|
| 1 Valle del Chioma | 8 Area turale di Maccreti |
| 2 Fattoria del Gabbro | 9 Poggio |
| 3 Villa Mirabello | 10 Case Orzalesi |
| 4 Villa di Proggiano | 11 Podere I Gallesse |
| 5 Fattoria di Patratico | 12 Podere Palazzo |
| 6 Fattoria Guozzone | 13 Appoderamenti Tenuta di Vada e Collemazzano |
| 7 Fattoria Case Nuove (Milio) | |

- b2. Aree di interesse geologico-naturalistico e sorgenti pietrificanti con formazione attiva di travertino
- b3. Affioramenti rocciosi e ex cave di gabbrioc con serpentinite
- b4. Calcareniti sabbiose di Castiglioncello
- b5. Coste rocciose con vegetazione aerolina di interesse conservazionistico
- b6. Aree dunali con vegetazione spammofila
- b7. Pozze di marea
- b8. Prati umidi con avifauna migratoria
- b9. Aree di interesse naturalistico-ambientale zone umide minori (laghetti, pozze di ... Etc)
- b10. Macchie di bosco di valore ecologicocon superficie minore di 2000 mq
- b11. Boschetto di frassino ossifillo
- b12. Formazioni arboree lineari (di argine, ripa e golena, siepi, di arredo e stradali)
- b13. Pineta di pino domestico a rinnovazione naturale
- b14. Lembi di cerreta relitta
- b15. Lembo di lecceta relitta
- b16. Specie floristiche di interesse conservazionistico (periploche, retrodunali, relitte di paludi retrocostiere)
- b17. Pratelli aridi seminaturali con orchidee
- b18. Aree di interesse naturalistico-ambientale: ecosistemi per la conservazione delle specie ornitiche
- b19. Corridoi ecologici
- b20. Aree di pregio paesaggistico
- b21. Vegetazione forestale di interesse paesaggistico - verdi privati o pubblici
- b22. Emergenze arboree di particolare rilievo (con caratteri monumentali)

1 Acero	8 Frassino	15 Olivo
2 Cedro del Libano	9 Gatsio	16 Poppo
3 Cerro	10 Ginestro	17 Pino
4 Corno-sughera	11 Ippocastano	18 Quercia
5 Ciliegio	12 Lericcio	19 Robinia
6 Corniolo	13 Mandorlo	20 Sughera
7 Fico	14 Noce	21 Tamierice

c. quelle aree e quei beni a gestione speciale quali parchi, riserve naturali e biogenetiche che sono:

- c1. Riserva naturale biogenetica (D.M. del 13.08.77)
- c2. S.I.R. B10 - Monte Pelato (IT 5160104) (L.R. 56/2000 e successivi aggiornamenti e modifiche)
- c3. S.I.R. 49 - Tomboli di Cecina (ZPS) (IT5160003) (L.R. 56/2000 e successivi aggiornamenti e modifiche)
- c4. Parco Provinciale dei Monti Livornesi - Parco dei Poggetti (istituito con Delibera C.P. di Livorno n. 858 del 19.02.1999)
- c5. ANPIL Valle del Chioma (istituito con Del. C.C. n.54 del 27.04.1999)

Confine comunale

