

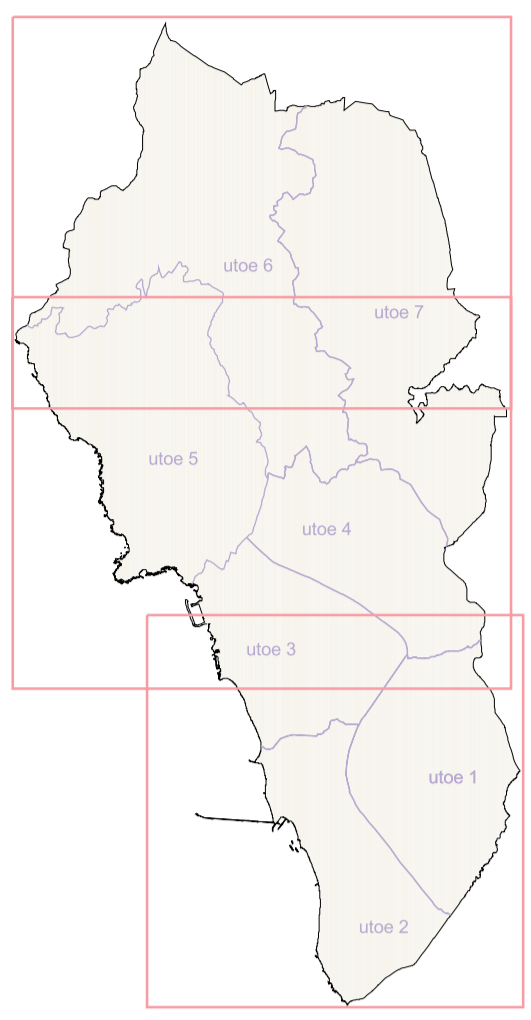

Comune di Rosignano M.mo
REGOLAMENTO URBANISTICO

Assessore alla Programmazione del Territorio, Consulente: **Silvio** - **Alessandro Franchi**
 Dirigente del settore programmazione e sviluppo del territorio: **Andrea Terenzi**
 Responsabile del procedimento e staff U.O. pianificazione territoriale e servizi tecnici: **Daniela Amendola**
 Capofila della comunicazione: **Daniela Fiorucci**
 luglio 2018

Edilizia e grafica: **Servizio Operativo pubblico edilizia e sistema informativo territoriale (SOE)**



PROGETTO

PP.2 **AREE E BENI SOGGETTI A REGOLE PAESAGGISTICHE**
CENTRO **scala 1:10.000**

Sono considerate aree di rilevante valore ambientale e paesaggistico ai sensi dell'art.11 della Disciplina e dello Statuto del Luogo:

a. quelle aree e quei beni già riconosciuti da leggi e da essi assoggettati a specifici vincoli, ivi compresi quelli storico-architettonici, che sono:

a1. le aree e i beni soggetti a vincoli di cui D. Lgs. 42/2004

- Bene paesaggistico dichiarato con provvedimento amministrativo (art.136-141, D.lgs 42 gennaio 2004, n.42)
- Bene culturale e architettonico dichiarato con provvedimento amministrativo (art. 10-13, D.lgs 22 gennaio 2004, n.42)
- Bene culturale e architettonico dichiarato con provvedimento amministrativo (art. 10-13, D.lgs 22 gennaio 2004, n.42)
- Territori coperti da foresta e da boschi (art.142, lettera g, comma 1, D.lgs 22 gennaio 2004, n.42)
- Zone di interesse archeologico (art.142, lettera n, comma 1, D.lgs 22 gennaio 2004, n.42)

a2. le categorie dei beni di particolare interesse ambientale di cui D. Lgs. 42/2004

- Territorio costiero (art.142, lettera a, comma 1, D.lgs 22 gennaio 2004, n.42)
- Fiume, torrente e corso d'acqua iscritto nell'elenco di cui al R.D. 11 dicembre 1933 n. 1775 e relative sponde o piedi degli argini (art.142, lettera c, comma 1, D.lgs 22 gennaio 2004, n.42)

b. quelle aree e quei beni individuati come emergenze dal PTC e dal Piano strutturale, che sono:

- b1.** Invarianti e risorse agroambientali del PTC
- | | |
|-----------------------------|--|
| 1 Valle del Choma | 8 Area rurale di Maccetti |
| 2 Fattoria del Gallo | 9 Poggetti |
| 3 Villa Miraballo | 10 Case Crasalei |
| 4 Villa di Poggiano | 11 Poderi i Galloani |
| 5 Fattoria di Paltracco | 12 Poderi Palazzo |
| 6 Fattoria Guozoni | 13 Appodenamenti Tenuta di Vada e Colmezzano |
| 7 Fattoria Case Nuova (Mio) | |

- b2.** Aree di interesse geologico-naturalistico e sorgenti pietrificanti con formazione alluvia di travertino
- b3.** Affioramenti rocciosi e ex cave di gabbriaccio con serpentinite
- b4.** Calcareniti sabbiose di Castiglione
- b5.** Coste rocciose con vegetazione aerolina di interesse conservazionistico
- b6.** Aree dunali con vegetazione spammofila
- b7.** Pozze di marea
- b8.** Prati umidi con avifauna migratoria
- b9.** Aree di interesse naturalistico-ambientale zone umide minori (laghetti, pozze di ... Etc)
- b10.** Macchie di bosco di valore ecologicocon superficie minore di 2000 mq
- b11.** Boschetto di frassino ossifillo
- b12.** Formazioni arboree lineari (di argine, ripa e gola, siepi, di arredo e stradali)
- b13.** Pineta di pino domestico a rinnovazione naturale
- b14.** Lembi di cerreta rettila
- b15.** Lembo di lecceta rettila
- b16.** Specie floristiche di interesse conservazionistico (periploche, retrodunali, relitte di paludi retrocostiere)
- b17.** Praterie andi seminaturali con orchidee
- b18.** Aree di interesse naturalistico-ambientale: ecosistemi per la conservazione delle specie ornitiche
- b19.** Corridoi ecologici
- b20.** Aree di pregio paesaggistico
- b21.** Vegetazione forestale di interesse paesaggistico - verdi privati o pubblici
- b22.** Emergenze arboree di particolare rilievo (con caratteri monumentali)

1 Acero	8 Frassino	15 Olivo
2 Cedro del Libano	9 Gelso	16 Poppeo
3 Cedro	10 Ginepro	17 Pino
4 Cerro-sughera	11 Ippocastano	18 Quercia
5 Corno	12 Corno	19 Roccia
6 Cipresso	13 Mandorlo	20 Sughera
7 Fico	14 Noce	21 Tamerice

c. quelle aree e quei beni a gestione speciale quali parchi, riserve naturali e biogenetiche che sono:

- c1.** Riserva naturale biogenetica (D.M. del 13.08.77)
- c2.** S.I.R. B10 - Monte Pelato (IT 5160104) (L.R. 56/2000 e successivi aggiornamenti e modifiche)
- c3.** S.I.R. 49 - Tomboli di Cecina (ZPS) (IT5160003) (L.R. 56/2000 e successivi aggiornamenti e modifiche)
- c4.** Parco Provinciale dei Monti Livornesi - Parco dei Poggetti (istituto con Delibera C.P. di Livorno n. 936 del 19.02.1999)
- c5.** ANPIL Valle del Chioma (istituto con Del. C.C. n.54 del 27.04.1999)

Confine comunale

