



Comune di Rosignano M.mo REGOLAMENTO URBANISTICO

Sindaco: Alessandro Franchi
Assessore alla Programmazione del Territorio, Demanio Marittimo: Margherita Pini
Origine del settore programmazione e sviluppo del territorio: Andrea Innocenti
Responsabile del procedimento e cart. D. pianificazione territoriale e demanio marittimo: Stefania Biondini
Garante della comunicazione: Daniela Fiorucci
Luglio 2015

Editing e grafica: Servizio Operativo gestione urbanistica e sistema informativo territoriale (SUT)

PROGETTO

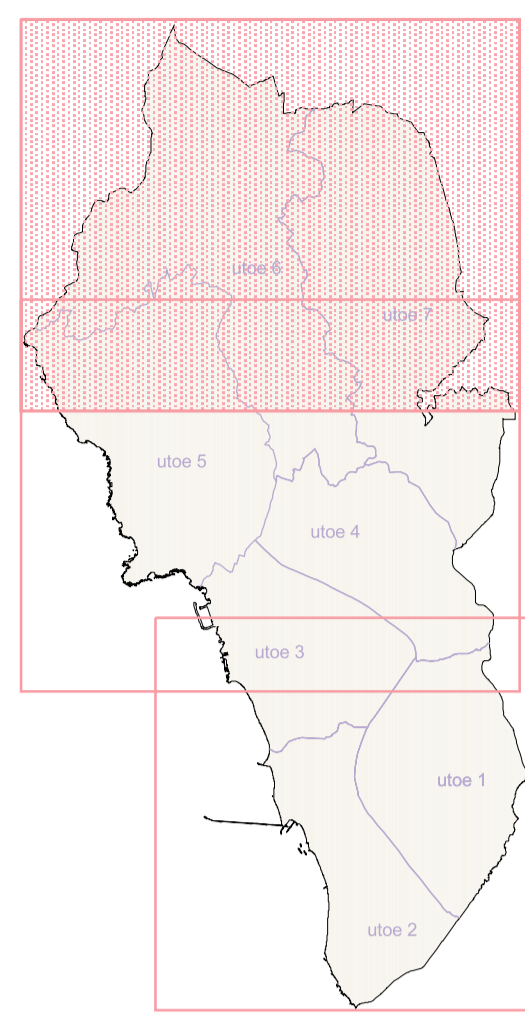

PP.1 AREE E BENI SOGGETTI A REGOLE PAESAGGISTICHE NORD scala 1:10.000

Sono considerate aree di rilevante valore ambientale e paesaggistico ai sensi dell'art.11 della Disciplina e dello Statuto del Luogho:

a. quelle aree e quei beni già riconosciuti da leggi e da essi assoggettati a specifici vincoli, ivi compresi quelli storico-architettonici, che sono:

a1. le aree e i beni soggetti a vincoli di cui D. Lgs. 42/2004

- Bene paesaggistico dichiarato con provvedimento amministrativo (artt. 136-141, D.lgs 22 gennaio 2004, n.42)
- Bene culturale e architettonico dichiarato con provvedimento amministrativo (artt. 10-13, D.lgs 22 gennaio 2004, n.42)
- Bene culturale e architettonico dichiarato con provvedimento amministrativo (artt. 10-13, D.lgs 22 gennaio 2004, n.42)
- Terreni coperti da foreste e da boschi (art.142, lettera g, comma 1, D.lgs 22 gennaio 2004, n.42)
- Zone di interesse archeologico (art.142, lettera m, comma 1, D.lgs 22 gennaio 2004, n.42)

a2. le categorie dei beni di particolare interesse ambientale di cui D. Lgs. 42/2004

- Territorio costiero (art. 142, lettera b, comma 1, D.lgs 22 gennaio 2004, n.42)
- Fiume, torrente e corso d'acqua iscritto nell'elenco di cui al R.D. 11 dicembre 1933 n. 1775 e relative sponde e piedi degli argini (art.142, lettera c, comma 1, D.lgs 22 gennaio 2004, n.42)

b. quelle aree e quei beni individuati come emergenze dal PTC e dal Piano strutturale, che sono:

b1. Invarianti e risorse agroambientali del PTC

- | | |
|-----------------------------|--|
| 1 Valle del Chioma | 8 Area rurale di Maccesti |
| 2 Fattoria del Gabbro | 9 I Poggetti |
| 3 Villa Mirabello | 10 Case Orzalesi |
| 4 Villa di Poggiano | 11 Podere il Galafone |
| 5 Fattoria di Faticchio | 12 Podere Falisco |
| 6 Fattoria Guozzone | 13 Appoderamenti Tenuta di Vada e Collemazzano |
| 7 Fattoria Casa Nuovo (Mio) | |

b2. Aree di interesse geologico-naturalistico e sorgenti pitagoriche con formazione attiva di travertino

b3. Affioramenti rocciosi e ex cave di gabbroico con serpentinitide

b4. Calcareniti sabbiose di Castiglione

b5. Coste rocciose con vegetazione aerolina di interesse conservazionistico

b6. Aree dunali con vegetazione spammofila

b7. Pozze di marea

b8. Prati umidi con avifauna migratoria

b9. Aree di interesse naturalistico-ambientale zone umide minori (laghetti, pozze di ... Etc)

b10. Macchie di bosco di valore ecologicocon superficie minore di 2000 mq

b11. Boschetto di frassino ossifillo

b12. Formazioni arboree lineari (di argine, ripa e gola, siepi, di arredo e stradali)

b13. Pineta di pino domestico a rinnovazione naturale

b14. Lembi di cerreta rettila

b15. Lembo di leccota rettila

b16. Specie floristiche di interesse conservazionistico (periploche, retrodunali, rettila di paludi retrocostiere)

b17. Pratali aridi seminaturali con orchidee

b18. Aree di interesse naturalistico-ambientale: ecosistemi per la conservazione delle specie orofile

b19. Corridoi ecologici

b20. Aree di pregio paesaggistico

b21. Vegetazione forestale di interesse paesaggistico - verdi privati o pubblici

b22. Emergenze arboree di particolare rilievo (con caratteri monumentali)

- | | | |
|--------------------|-------------|-------------|
| 1 Acero | 8 Frassino | 15 Olivo |
| 2 Cedro del Libano | 9 Ginkgo | 16 Picea |
| 3 Corno | 10 Ginepro | 17 Pino |
| 4 Corno alligatore | 11 Ginepro | 18 Quercia |
| 5 Ciliegio | 12 Locco | 19 Robinia |
| 6 Corno alligatore | 13 Mandorlo | 20 Sughiera |
| 7 Fico | 14 Noce | 21 Tamerice |

c. quelle aree e quei beni a gestione speciale quali parchi, riserve naturali e biogenetiche che sono:

c1. Riserva naturale biogenetica (D.M. del 13.08.77)

c2. S.I.R. B10 - Monte Pelato (IT 5160104)

c3. S.I.R. 56/2000 e successivi aggiornamenti e modifiche

c4. S.I.R. 49 - Tomboli di Cecina (ZPS) (ITS160003)

c5. S.I.R. 56/2000 e successivi aggiornamenti e modifiche

c6. Parco Provinciale dei Monti Livornesi - Parco dei Poggetti (istituto con Delibera C.P. di Livorno n. 556 del 19.02.1999)

c7. ANPIL Valle del Chioma (istituto con Del. C.C. n.54 del 27.04.1999)

Confine comunale

